

NOTA:
Afin de déterminer la géométrie générale de la structure, et d'améliorer la compréhension de nos plans et détails, nous avons obligation de représenter des composants qui ne sont pas à la charge de notre client ou qui ne relèvent pas de nos domaines de compétences.

- Liste non exhaustive de ces éléments:
- 1- Platerie
 - 2- Menuiseries
 - 3- Structure métallique des balcons + garde-corps
 - 4- Couverture Etanchéité
 - 5- Lot gros-oeuvre
 - 6- Charpente industrielle non-calculée par nos soins
 - 7- Isolation thermique
 - 8- Isolation acoustique

Nous n'avons pas de mission de synthèse et par conséquent ces représentations hors lot n'engagent pas notre responsabilité.
Chacun des lots concernés devra à son tour produire un carnet de détail.

NOTA:
Le présent carnet de plan a pour objet la définition des ouvrages à créer.
Cette étude projet (PRO) ne se substitue pas à une étude d'exécution, restant à la charge des entreprises réalisant les travaux.

TRAITEMENTS des MATERIAUX:

- la totalité des métaux intérieurs recevront un traitement antirouille, adapté à l'hygrométrie des locaux.
- la totalité des métaux intérieurs en contact avec le sol, ainsi que les métaux extérieurs, seront traités par galvanisation à chaud dont l'épaisseur sera en correspondance avec le localisation géographique du site.
- Flocage de la structure métallique à prévoir (support des cloisons mobiles).

HYPOTHESES DES MATERIAUX:

Béton C25/30
Armatures feE500
Aciers S275

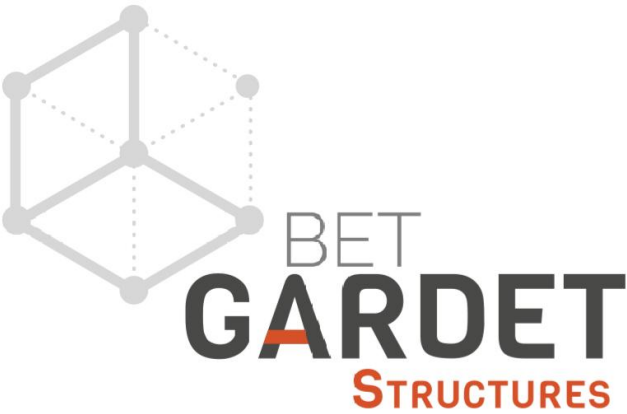

Bois | MÉTAL | BÉTON

SARL BET GARDET STRUCTURES
ZA Lafourcade - 32200 GIMONT
SIRET: 844 786 244 00013 - APE: 7112B - RCS: AUCH - SARL au capital de 20 000€
T: 05.62.62.62.72 - contact@bet-gardet.com - bet-gardet.com

CPAM - RENOVATION RESTAURANT
ENTREPRISE

41 Rue de l'Etoile, 31000 TOULOUSE

MAITRE D'OUVRAGE:

UNION IMMOBILIERE DES
ORGANISME DE SECURITE SOCIALE
DE LA HAUTE GARONNE - UIOSS
41 Rue de l'Etoile
31093 TOULOUSE - CEDEX 9

ARCHITECTE :

Trocault & Dupuy Architectes
101 Rue Achille Vidieu
31400 TOULOUSE

PLANS STRUCTURE
SUPPORT CLOISONS MOBILES
zone ancienne restauration

GO02

Indice	Date	Nature des modifications
H		
G		
F		
E		
D		
C		
B		
A		
-	05-02-2025	Première diffusion

Membre Confirmé



Ingénierie Bois Construction



Les cotes sont données à titre indicatif et devront être vérifiées.

Carnet de
02 pages

DCE

Ce document est la propriété de SARL BET GARDET STRUCTURES, il est protégé par le code de la propriété intellectuelle (loi n° 92-597).
La reproduction de tout ou partie de ce document sur un support quel qu'il soit, est formellement interdite sauf autorisation expresse.

REPERAGE DES SUPPORTS DES CLOISONS MOBILES A CREER - zone ancienne restauration

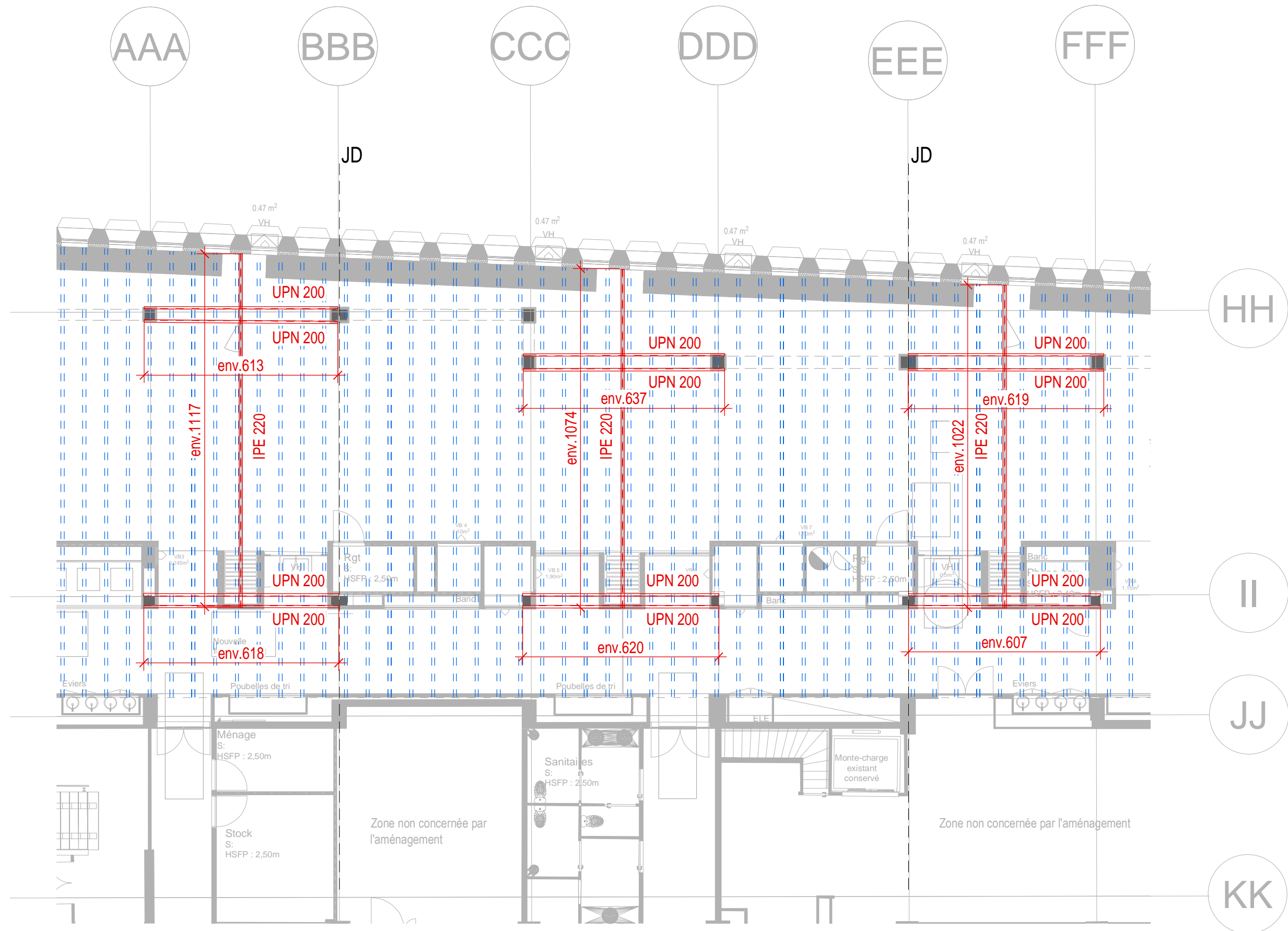

VUE EN PLAN PARTIEL PLANCHER HAUT R+1

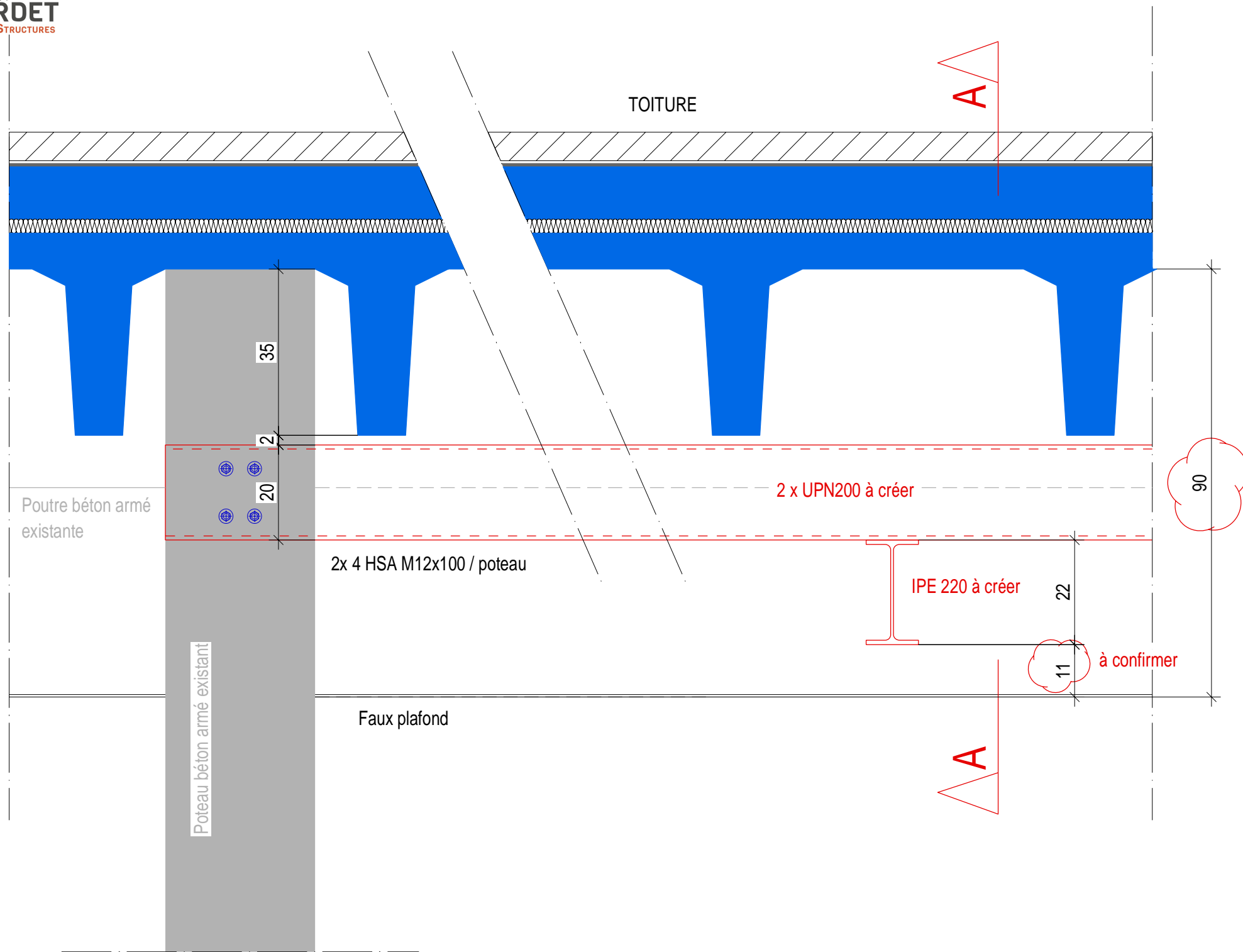

ELEVATION PARTIELLE - PRINCIPE ATTACHE SUR POTEAU

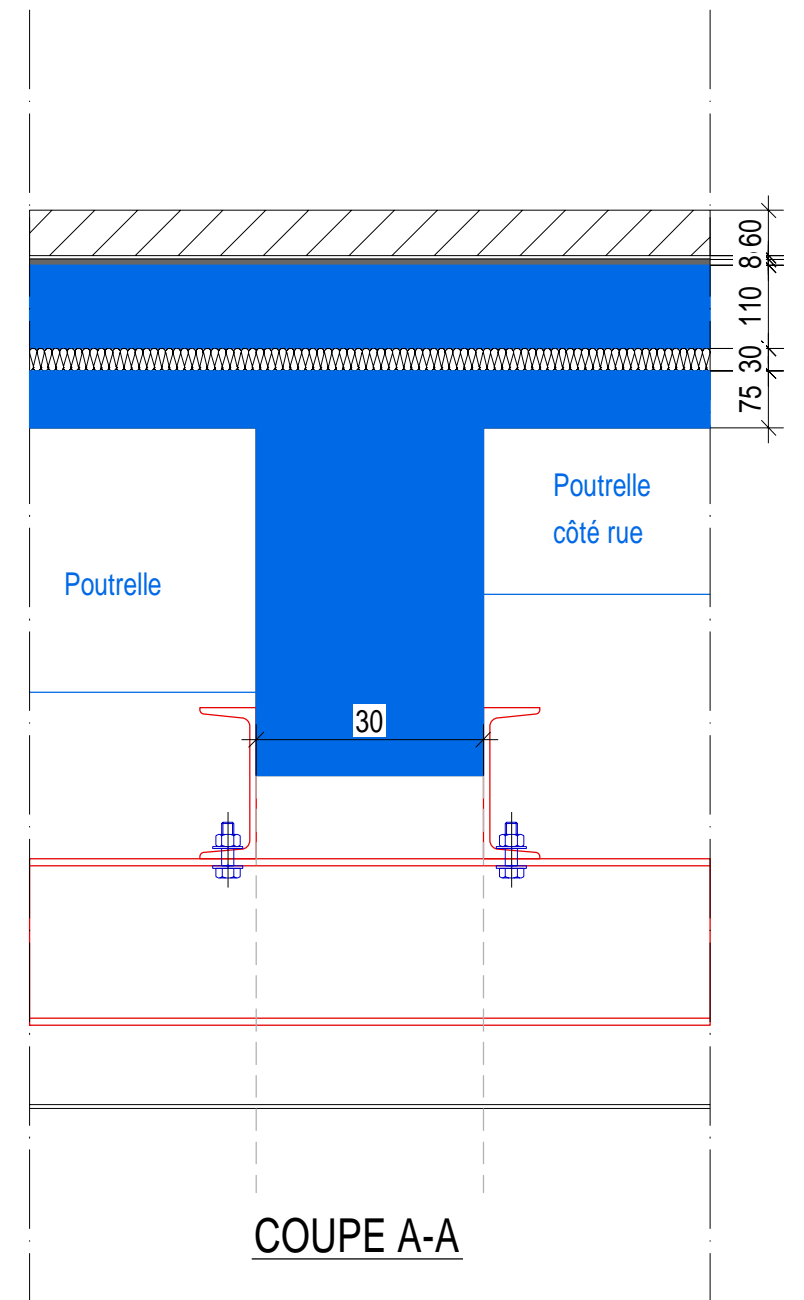

COUPE A-A

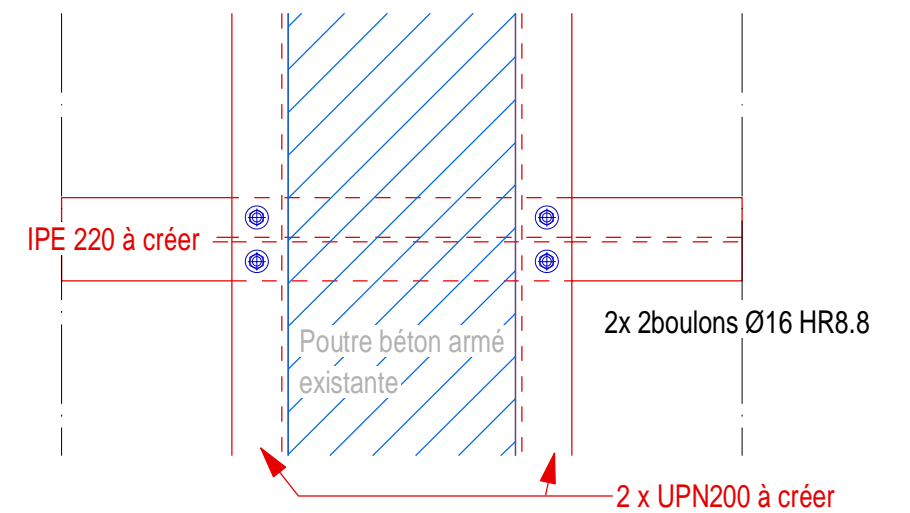

VUE EN PLAN